HALKIN GÖZÜ
HALKIN KULAĞI
HALKIN DİLİ

Son Posta

Sene 11 — No. 3684 | Yazı işleri telefonu : 20203 | PAZARTESİ 28 BİRİNCİTEŞRİN 1940 | İdare işleri telefonu : 20203 | Fiatı 5 kuruş

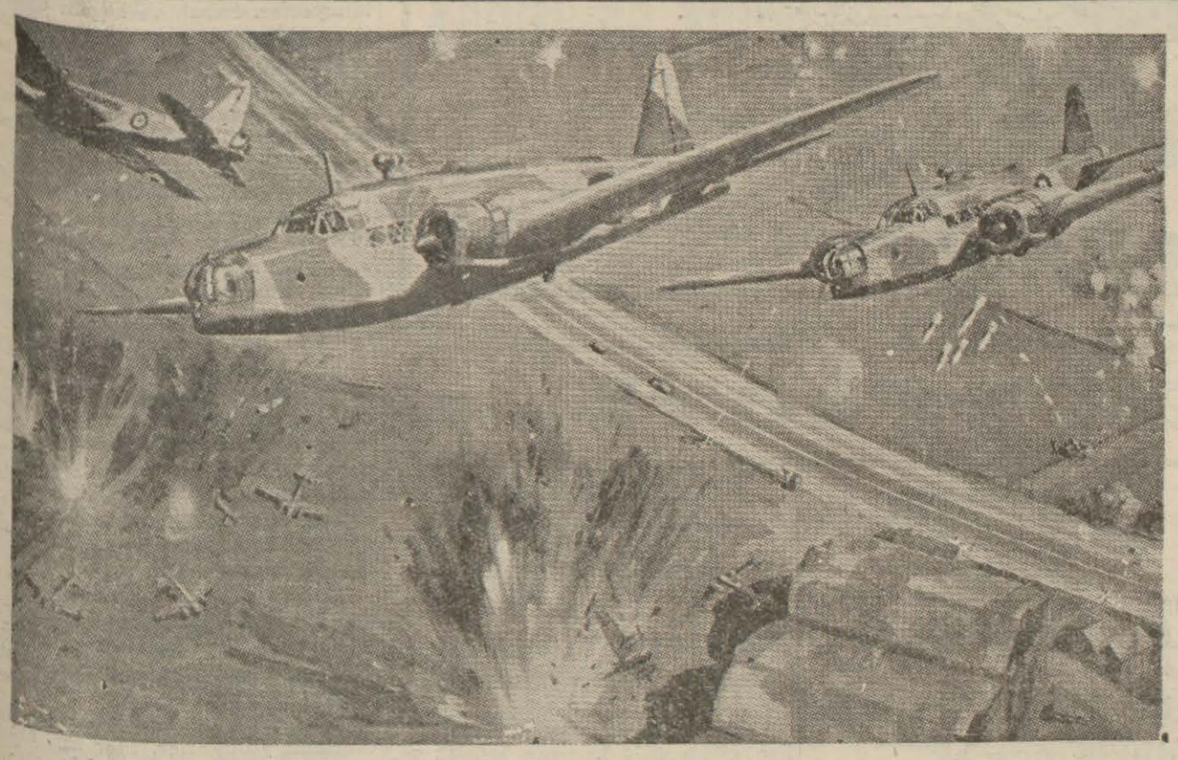

İngiliz tayyarelerinin işgal altındaki Fransız sahillerine taarruzları

Askerî vaziyet

Yazan: H. Emîr Erkilet

Almanyanın karalarda, askerî ve siyasî hareketleri devam ediyor; bir müddet daha edeceklerine de şüphe yoktur. Bay Hitlerin mareşal Peteni bir anlaşmaya ve hattâ, denildiğine bakılırsa, bir iş birliğine ikna etmesi onun Romanyadaki muvaffakiyetinden sonra en yeni bir sevkulceyşî siyaset başarısıdır.

Fransayı yeniden kurmak davasında bulunan mareşal Peten ile arkadaşları için şerefli bir sulh aktetmek ihtiyacı pek tabiidir. Fakat mağlûb edilmiş bir devletin toprak kaybetmeden, birçok malî, iktısadî ve hattâ siyasi fedakârlıkları göze almadan, galib taraftan sulh elde etmesine imkân olmadığını Vişi hükûmet erkânı pekâlâ bildikleri için bu takdirde onların ve bilhassa mareşal Petenin bütün gayretleri, zarar ve fedakârlıkları kabil olabildiği kadar tahdid etmekten ibaret olacaktır.

(Devamı 3 üncü sayfada)

HİTLERİN MUVAFFAK OLMIYAN PLÂNLARI

Londra 27 (A.A.) — Bugünkü gazeteler Hitler ve Petain arasındaki prensip anlaşmasını bildiren Vichy tebliğini büyük başlıklar altında neşretmekle beraber bu prensip ameli tatbikatında muhtelif tefsirlere müsaid olduğu için uzun uzun tefsiratta bulunmaktan sakınmaktadırlar.

Observer gazetesinin diplomatik muharriri Hitlerin seri tabiye değişikliklerinden birini daha yaptığını kaydetmekte ve İngiltereye karşı Alman harbinde şu üç safhayı çizmektedir:

1 — İngiltereyi istilâ teşebbüsü ki İngiliz hava kuvvetleri tarafından akim bırakılmıştır.

2 — Yunanistan ve Türkiye üzerinden Süveyş kanalına doğru ilerlemek projesi ki bu iki memleketteki beşinci kolların zayıf olması yüzünden akim kalmıştır.

3 — Ansızın Cebelüttarıka inmek.

Muharrir ilâve ediyor:

Bu yeni plân da akim kaldığı takdirde öyle zannolunur ki, Hitler tekmil Avrupa ve Asyanın bütün meselelerini bütünlâf halle vâsıl olduklarını ve buna binaen kendi kanaatince İngiltenin harbe devam etmesi için ortada hiçbir sebeb kalmadığını bildirmek taasvvurundadır. Yani Hitler muhtemel olarak kendi hedeflerine vardığını ve İngiliz imparatorluğile bir alacak vereceği olmadığını bildirecektir.

Muharrir, bu plânın diğer devletlerin ve ezcümle Soyetler Birliğinin teşriki mesaisini istilzam eylediği mütaleasındadır. Bu plânda Fransa kısmı müstesna olmak üzere, vazgeçilmiş olan diğer iki plân gibi muvaffakiyetsizliğe mahkûm görünmekte.

Mussolini'nin sabit fikri

Observer gazetesinin müdürü

(Devamı 3 üncü sayfada)

Berlinde bir tayyare fabrikası bombalandı

İngiliz, Alman hava kuvvetleri müteaddid akınlar yaptılar

Londra 27 (A.A.) — İngiliz hava nezareti tebliği:

Tayyarelerimiz Pazar gecesi hava hücumlarına devam etmişlerdir. Bir çok hedefler üzerinde fena hava şartlarile karşılaşılmışsa da Berlinde bir tayyare fabrikası, bir elektrik santralı ve marşandiz garları bombardıman edilmiştir. Stettin Lenna ve Kolonyada petrol tesisatı, Hamburg, Cuxhaven, Bremen tezgâhlarında havuzlar, Bremen, Dortmund ve Brüxelles'de demir yolları, Flessingue ve Anvers limanları ve düşmanın bir çok tayyare meydanları da bombardıman edilmiştir. Tayyarelerimizden biri üssüne dönmemiştir.

Alman tebliği

Berlin 27 (A.A.) — Resmî tebliğ:

(Devamı 3 üncü sayfada)

Alman - Fransız işbirliğine karşı Birleşik Amerikada yükselen sesler

Bir Amerikan gazetesinde çıkan başlık

«Vişi Almanyaya askerlik sahasında yardım ederse Amerika Fransız müstemlekelerini işgal edecektir»

Nevyork 27 (A.A.) — Nevyork matbuatı Vichy tebliğile ehemmiyetli surette meşgul olmakta ve bunun Avrupadaki mümkün neticeleri hakkında geniş tefsiratta bulunmaktadır.

Bununla beraber gazeteler sütunlarında en mühim yeri, Hull tarafından dünkü gazeteciler konferansında yapılan ve Ruzveltin Vichy'ye bir ihtar mesajı gönderdiğini bildiren beyanatına tahsis etmektedirler.

Nevyork - Times gazetesi bu haberi şu başlık altında neşretmektedir: Vichy Almanyaya askerlik sahasında yardım ederse Amerika Fransız müs-

(Devamı 3 üncü sayfada)

Arkadaşına sevgisini izhar için bir adam denize atıldı

Dün Müddeiumumiliğe çok garib bir hâdise intikal etmiştir. Sultanahmed 3 üncü sulh ceza mahkemesinde duruşması yapılan bu garib dövüş vakasının tafsilâtı şudur:

Küçükpazarda bir kahvenin üst katında yatan Hasan Çetin ve Mehmed isimlerinde iki arkadaş, kaybolan bir sabun yüzünden kavgaya tutuşmuşlardır. Bu kavga esnasında pek fazla hiddetlenen Hasan Çetin eline bir is-

(Devamı 2 nci sayfada)

Tramvaylarda bir kısım sıralar kaldırıldı

Ortadaki sıraları kaldırılan bir tramvayın içi

Tramvay idaresinin, tramvaylara fazla yolcu binmesini temin etmek maksadile bazı hatlardaki arabaların içinde oturma yerlerini kaldırmağa karar verdiğini yazmıştık. Bu kararın tatbikine evvelki gün den itibaren geçilmiş, İstanbul ve

(Devamı 3 üncü sayfada)

Makineye verilirken

Yunanistan ile İtalya arasında HARB

Yunanistan İtalyanın taleblerini reddetti

Bu sabah 6 dan itibaren iki memleket arasında harb hali başlamış bulunuyor

Atina 28 (A.A.) — İtalya tarafından bu gece verilen notadaki metalibatını Yunanistan reddetmiştir.

Bu sabah saat altıdan itibaren, İtalya ile Yunanistan arasında bilfiil harb hali başlamış addedilmektedir. Yunanistan umumî seferberlik ilân etmiştir.

Yunan filosu

Londra, 28 (A.A.) — Belgraddan alınan haberlere nazaran Yunan filosu Selânikte toplanmıştır.

Yunan tayyareleri

Atina. 28 (A.A.) — Stefani ajansının bildirdiğine nazaran Yunan tayyareleri Arnavudluk mıntakasında uçmuş ve İtalya aleyhine beyannameler atmışlardır. Atina ajansı bu haberi tekzib etmiştir.

Arnavudlukta

Londra, 28 (A.A.) — Belgraddan alınan haberlere nazaran Arnavud vatanperverleri dağlara çıkarak İtalya aleyhinde nümayişler yapmışlardır.

İtalyan kıtaatı, Arnavudlarla temasa geçmişlerdir. Her iki tarafta telefat vardır.

Hitler, Mussolini, Franko ve Peten bugün görüşüyorlar

Londra, 28 (A.A.) — Dün Romadan bildirildiğine nazaran mühim bir konferansta hazır bulunmak üzere Mussolini ile hükûmet erkânı Romadan hareket etmişlerdir.

Londradan alınan ve henüz teeyyüd edilmiyen haberlere nazaran bunun Hitler, Mussolini, Franko ve Peten arasında vukubulacak olan temasla alâkadar olduğu söylenmektedir. İtalyan sansürünün takyidatı dolayısile Mussolininin bu seyahati hakkında daha fazla malûmat alınamamıştır.

Laval bir semti meçhule hareket etti

Londra, 28 (A.A.) — Vişiden alınan bir habere nazaran nazırlar meclisinin içtimaından sonra M. Laval, bugün bir semti meçhule müteveccihen Vişiden hareket edecektir.

Laval, radyoda bir nutuk verecektir. Bu nutukta Fransa hükûmeti tarafından alınan kararları bildirecektir. Nutkun tarih ve saati henüz muayyen değildir.

Gümrüklerdeki sahibsiz eşyanın tevziine başlandı

Hayır cemiyetlerine dağıtılan eşya arasında binek otomobili, bisiklet, ipekli ve pamuklu mensucat vesaire var...

Gümrükler idaresi uzun zamandanberi gümrüklerde biriken muhtelif neviden sahibsiz eşyayı hayır cemiyetlerine dağıtmağa karar vermiş ve bu eşyaya aid listeleri hazırlıyarak tevziata başlamıştır.

Gümrük idaresi, anbarlarda bekleyen sahibsiz eşyayı hayır kurumlarına dağıtırken, bunların nelere ihtiyaçları olduğunu gözönünde bulundurmuş ve tevziat listelerini buna göre hazırlamıştır. Şehrimizdeki muhtelif 10 hayır kurumuna dağıtılmasına karar verilen bir çok eşya arasında evvelce gümrüklere gelmiş olan mühim miktarda ipekli, pamuklu mensucat, otomobil, madenî eşya, ayakkabı, çorap ve şapka bulunmaktadır.

Hazırlanan listelere göre Kızılaya bir binek otomobili, bir hurda otomobil, 109 kilo sun'î ipek, muhtelif yiyecek maddeler, fotograf filmi, Cümuhriyet Halk Partisi ilk okul yoksul çocuklarını koruma birliğine bisiklet, mekteb çantası, bel kemeri, ipek ve pamuk mensucat, Darülaceze Müdürlüğüne madenî eşya, ipekli ve pamuklu mensucat, Çocuk Esirgeme Kurumuna çocukların işine yarayacak eşya ve oyuncak, verem mücadele cemiyetine ipekli, pamuklu, yün örme mensucat, makarna, nohud, kadınlar için ipekli ve pamuklu elbiseler, Taksim vakıf hastanesine şapka, ipekli ve yünlü mensucat, Emirgân ilk okul yoksul çocuklarına pamuk eşya, perde ve yatak takımı, çanta ve bavul, Ortaköy Fukaraperver Cemiyetine ayakkabı, şapka, çorap, ipekli, pamuklu mensucat, Hasköy hastanesine abajur lâmba, şırınga, sofra takımları, Topkapı Fukaraperver Cemiyetine yasdık, yorgan, pamuklu ve ipekli mensucat ile ayakkabı tevzi edilecektir.

Çocuk Esirgeme Kurumile diğer hayır cemiyetleri bu eşya ile Cümhuriyet bayramında bir çok kimsesizleri sevindireceklerdir.

Çocuk düşürmek istiyen kadınlara yardım eden doktorlar mı var?

Tanınmış doktorlar neler söylüyorlar?

Operatör M. Kemal: - Bazı meslektaşlarımızın hiçbir kayde tâbi olmadan çocuk düşürtmekte olduklarını maalesef işitiyoruz, diyor

Çocuk düşürme vak'aların arttığı ve bir kısım doktorların da bunda iştirak ettikleri iddiası etrafında açmış olduğumuz ankete bugün de devam ediyoruz:

Operatör Dr. M. Kemal Öke diyor ki:

Operatör M. Kemal

«— Çocuk düşürülmesi hâdisesi bizi ahlâkî, içtimaî ve meslekî birkaç noktai nazardan alâkadar eden bir mevzudur. Hiç şüphesiz, gelişi güzel çocuk düşürme veya düşürülmesinin devletin takib ettiği telifi kabil olmaz mahzurları vardır. Bilhassa, çoğalmak ihtiyacını duyan bir memlekette, geçirdiği birçok harblerle zayiatını telâfi etmek mecburiyetini hisseden bir içtimaî bünyede çocuk kaybedilmesini kabul etmek ve hele buna alet olmak, herkesten evvel bir hekim için çok elimdir. Ancak, bunu

(Devamı 3 üncü sayfada)

Dünkü lig maçları

Büyük takımlar dün fazla gol attılar

Dünkü Beşiktaş - Vefa maçından bir safha

İstanbul lig maçlarına dün muhtelif sahalarda devam edildi. Vefanın Beşiktaş karşısındaki büyük sayı farkile mağlûbiyeti müstesna, maçlarda hemen hemen hiçbir sürpriz olmamıştır.

İlk devrede üç, ikinci devrede 4 sayı yapan Galatasaray oyunun son dakikalarında penaltıdan bir gol yiyerek maçı 7-1 kazanmıştır.

Puvan hanesine üç, gol hanesine

(Devamı 3 üncü sayfada)

Hergün

İki harb arasındaki Farklar

Yazan: Muhittin Birgen

Bu harb ile Cihan Harbi arasında yapılan mukayeseler, hakikaten dikkate değer müşahedelere varıyor. Arada sırada yaptığımız bu mukayeseleri, bugün, bir de harbin mucib olduğu zayiat sahasına nakletmek istiyorum.

Bu harbin bariz vasıflarından biri de, orduların daha büyük ve kullanılan makine, âlet ve malzemenin daha çeşidli, daha çok olmasına rağmen, bir büyük meydan muharebesinin neticesini tayin eden hareketler içinde, muhariblerin verdikleri ölü ve yaralı adedinin azlığıdır. Şimdiye kadar bu hususa dair bir takım rakamlar neşredildi. Şayia, rivayet, tahmin ve propaganda rakamlarını bir tarafa bırakır ve resmî rakamlarla iktifa edersek görülüyor ki bu harbin bidayetinden Fransa harbinin sonuna kadar bütün muhariblerin verdikleri ölü miktarı cem'an üç yüz bini geçmiyor. Halbuki, bu hâdiseler arasında büyük askeri hareketler yapıldı; memleketler istilâ edildi. Bu hareketler Cihan Harbindeki usuller ve vasıtalarla yapılmış olsaydı kim bilir kaç milyon insanın ölmesi icab ederdi. Geçen harbin mahdud bir mücadele sahası olan Verdun'da Almanlar dört yüz bin ölü vermişlerdi. Yalnız bir Tanenberg harbinde yüz binden fazla insan mahvolmuştu. Görülüyor ki bu harbin öteki harbe nisbetle mal olduğu insan hayatı çok nisbetsiz derecede azdır.

★

Sistematik askeri hareketlerin cereyan ettiği muharebe sahalarında olduğu gibi, başlı başına yeni bir mücadele vasıtası olarak kendisini ilk defa bu harbde meydana atan tayyare muharebelerinde de ayni müşahedeyi yapabiliriz. Meselâ, iki ay kadar bir zamandanberi Londra üstünde ve harbin en şiddetli muharebeleri oluyor ve şehre mütemadiyen gayet ağır bombaların düştüğü görülüyor. Eğer bu vak'ayı, bu muharebeden evvel hayalen tasavvur etmiş olsaydık, Londrada bir günlük bombardımanın on binlerce ölü ve yaralı vereceğini tahmin ederdik. Halbuki, şimdi anladığımıza göre, Londranın bütün zayiatı on bin ölüden ibarettir ki iki aylık müthiş bir bombardımanın verdiği bu netice, insan hayatı bakımından, hiç bir şey değildir! Bundan dolayıdır ki Londra kendisini azimle müdafaada devam ediyor. Çünkü bu, tahammül edilmez bir zayiat nisbeti değildir.

İki harb arasındaki mukayesenin verdiği bu netice, hiç şüphesiz, iki zaman arasında değişmiş olan harb usullerinin mahsulüdür. Şimdiki harbde insandan ziyade malzeme harb ediyor ve insanın bütün gayreti, malzemeyi, vasıtayı bir taraftan en iyi şekilde kullanmaya, diğer taraftan da bunların tahribatından en iyi bir şekilde kurtulmaya çalışmak gayesini güdüyor. Bu harb demek, bundan evvelki muharebe usullerinin hilâfına olarak, bu defaki muharebede insanlar, sade göğüs gerile ve kahramanlıklarile değil, ayni zamanda teknik vasıta, teknik bilgi ve bir de teşkilât kudretlerile harb ediyorlar.

Acaba bu fark, insanlık için bir kazanç sayılabilir mi?

Muhittin Birgen

Millî Müdafaa Vekili şehrimizde

Millî Müdafaa Vekili Saffet Arıkan dün sabahki ekspresle Ankaradan şehrimize gelmiş, Haydarpaşa garında mülki ve askeri erkân tarafından karşılanmıştır. Vekil, şehrimizde birkaç gün kalarak tetkiklerde bulunacaktır.

TAKVİM

Birinciteşrin

Rumi sene 1356	28	Arabi sene 1859
Birinciteşrin 15	Resmi sene 1940	Hıdır 176

PAZARTESİ

GÜNEŞ S.	GÜNEŞ D.	Ramazan 26	İMSAK S.	İMSAK D.
6	24		4	47
1	18		11	38

	Öğle S.	Öğle D.	İkindi S.	İkindi D.	Akşam S.	Akşam D.	Yatsı S.	Yatsı D.
V.	11	58	14	50	17	11	18	43
E.	6	45	9	39	12	—	1	32

Ankaraya göre saat farkları: İmsak: 4.31, Güneş: 6.07, Öğle: 11.42, İkindi: 14.37, Akşam: 16.57, Yatsı: 18.27.

Resimli Makale: ≡ Saklanan görünür ≡

Bazı kimseler maddeten ve manen hakiki seviyelerinin fevkinde görünmek merakındadırlar, daima zengin hareket etmek, bilgin geçinmek isterler. Bu gibi adamlar bir bakımdan istikbali halde yiyen mirasyedilere benzerler, bir başka bakımdan da kısa bir zaman içinde gülünç olmaya mahkûmdurlar.

Arkası gelmedikçe bitmiyen servet, üst cilâsı biraz kazınınca meydana çıkmıyan cehalet yoktur. Başkalarını aldatmaya çalışan insan her şeyden evvel kendi kendisini aldatır ve hesabın sonunda mutlaka zararlı çıkar. İnsana en uygun gelen vaziyet maddeten ve manen kendi seviyesine uyan vaziyettir.

Şehir Haberleri

Bir fırıncı dün arkadaşını vurdu

Yarası çok ağır olan mecruh hastaneye kaldırıldı

Galatada Perşembepazarında Yusufun fırınında çalışan Sadullah ile arkadaşı Mehmed dün akşam üzeri sarhoşluk yüzünden kavga etmişlerdir. Kavga esnasında Sadullah bıçağını çekerek Mehmedi kalçasından, baldırından ağır surette yaralamıştır. Yaralı Mehmed cankurtaran otomobilile Beyoğlu Belediye hastanesine kaldırılmış, tedavi altına alınmıştır. Mehmedin yaraları ağırdır. Carih Sadullah bıçağile beraber firar ederken zabıta memurları tarafından yakalanmıştır.

Hâdise etrafında zabıtaca tahkikata devam edilmekte ve vak'anın başka esaslı bir sebebi olup olmadığı araştırılmaktadır.

Amerika külliyetli Tütün istiyor

Amerika tarafından mübayaa edilen tütünlerimizin gördüğü rağbet üzerine, bugünkü piyasa dahilinde yapılan satışların daha arttırılması alâkadar firmalar tarafından taleb edilmiştir. Fakat İngiltere tarafından harice satılacak bütün tütünlerimizin mübayaa edilmek tasavvurları, şimdiki halde yalnız evvelce yapılan siparişleri önlemeği mümkün kılmaktadır.

Sirkeci garında yangın

Sirkeci garı dün bir yangın tehlikesi atlatmıştır. Marşandiz garında bulunan küçük bir baraka henüz anlaşılamıyan bir sebebden dolayı ateş almış, baraka kâmilen yandıktan sonra yetişen itfaiye tarafından ateş söndürülmüştür.

Yangın etrafında, zabıtaca tahkikata başlanmıştır.

TİYATROLAR

Şehir Tiyatrosu
İstiklâl caddesinde komedi kısmında
Akşam saat 20,30 da
DADI

Şehir tiyatrosu komedi kısmında
Üstad Muhlis Sabahattinin eseri
Yarın gündüz matine saat (15,30) da
Efenin aşkı **Millî operet 4 perde**
Yarın gece suare «9» da
1 — **Kerem aslı** **Müzikli şark masalı**
2 — **(Muhasebeci Mutedil efendi)**
Müzikli komedi «2» perde

Bu akşam Beyoğlu Halk sinemasında
AFACAN
vodvil 4 perde

Cümhuriyet Bayramı öğleden sonra başlıyor

Bayramı Başvekil Doktor Refik Saydam saat 13 de bir nutukla açacak

Cümhuriyetin 17 nci yıldönümü bayramı bugün öğleden sonra başlamış bulunacaktır.

Başvekil Dr. Refik Saydam bugün saat 13 te bir hitabe ile bayramı açacaktır.

Şehrimizde bir müddettenberi Cümhuriyet bayramı için yapılmakta olan hazırlıklar tamamen ikmal edilmiştir. Şehrin büyük caddelerine taklar kurulmuş, sokaklara cümhuriyetin 17 yılda yaptığı inkılâb ve ilerleyişi gösteren afişler asılmıştır.

Taksim Cümhuriyet meydanındaki tribün inşaatı da bitirilmiş, âbide etrafına sütunlar dikilmiş, Sular İdaresi tarafından elektrik ve su tesisatı yapılmıştır.

Bayram münasebetile bütün resmî daireler ve okullar bugün öğleden sonra tatil edilecek, resmî ve hususi binalar, ticarethaneler, kara ve deniz nakil vasıtaları, istasyon ve iskeleler gündüz bayraklar, gece fener ve ışıklarla donatılacaktır.

Yarın sabah saat 9,15 ten itibaren Vali ve Belediye Reisi Lûtfi Kırdar vilâyette mülki ve askeri erkânın ve konsolosların tebriklerini kabul edecek, müteakiben saat 11,30 da Taksim meydanında büyük bir geçid resmi yapılacaktır. Geçid resmini bütün askeri kıt'alarla, askeri ve sivil okullar, polis, itfaiye, jandarma müfrezeleri, harb malûlleri, şehid aileleri, gençlik klübleri iştirak edeceklerdir.

Öğleden sonra Şehidlik ziyaret edilecek ve Selimiye kışlasından 21 atım top atılacaktır.

Yarın gece bütün Halkevlerinde zengin programlar dahilinde merasim yapılacak, saat 22 de Vali ve Belediye Reisi tarafından vilâyet binasında bir balo verilecektir.

Anasından dayak yiyen delikanlı

Küçükmustafapaşada oturan Rizeli Ahmed isminde bir adam, polise müracaat ederek, anası Eminenin, kaptan Hakkı ile bir olup kendisini sopa ile dövdüklerini iddia etmiştir.

Zabıta, bu garib şikâyet üzerine, tahkikata başlamıştır.

Mezbaha motöründen düşüp yaralanan hammal

Mezbahada et motöründe çalışan ameleden Hayri, motörden et taşırken birdenbire müvazenesini kaybederek düşmüş ve motörün çengeli sağ kaburgasına saplanmıştır.

Ağır surette yaralanan Hayri cankurtaran otomobilile Beyoğlu Belediye hastanesine kaldırılarak tedavi altına alınmıştır.

Eminönü Halkevinin yeni binası bugün açılıyor

Cağaloğlunda yeni yapılan Eminönü Halkevi binasının açılış töreni bugün öğleden sonra saat 15,30 da yapılacaktır.

Yeni binada ilk olarak bu gece Suad Tenik, Münif Fehim, Hüsnü Cantürk, İhsan Erkılıç ve İlhanın eserlerile bir nümune amatör fotoğraf sergisi açılacaktır. Sergi 15 gün saat 13 ten 19 a kadar herkes tarafından gezilebilecektir.

İki kurşun hırsızı yakalandı

Ahmed ve Moiz adlı iki kişi dün akşam Sultanahmedde Köprülü hamamı üzerindeki kurşunları çalarken jandarmalar tarafından yakalanmışlardır.

İSTER İNAN İSTER İNANMA!

Muharrirlerden biri kendi kendine soruyor:

— Bu harb nasıl bitebilir?

Ve sualinin cevabını da kendisi veriyor:

— Bir muharibin bıkmasile, içten çökmesile, dövüşmekten usanç getirmesile.

Akla yakın gelmiyen bir buluş değildir, belki fazla can zayiatının da önüne geçer, yalnız küçük bir mahzuru var.

Kendi hesabımıza biz muharib milletlerin muharebeden bıktıklarını, dövüşmekten usanç getirdiklerini kolaylıkla gösterebileceklerine, içten çökmenin de çabuk olacağına inanmıyoruz, ey okuyucu sen:

İSTER İNAN İSTER İNANMA!

Denizde fırtına devam ediyor

Kızkulesi önlerinde bir sandal battı, sandalcı kurtarıldı

Marmara ve Ege denizlerinde birkaç gündenberi başlıyan şiddetli lodos fırtınası dün de devam etmiştir. Fırtına yüzünden limanda tahmil ve tahliye işlerinde bazı aksaklıklar olmuştur.

Kadıköy ve Adalar vapur seferlerinde bazı gecikmeler olmuş, Yalovaya gitmek üzere saat 9,15 de köprüden hareket eden vapur bir müddet Büyükada önlerinde lodosun hafiflemesini beklemiştir.

Şiddetli lodos fırtınası yüzünden dün limanda bir sandal kazası olmuştur.

Kocamustafapaşada oturan 60 yaşında sandalcı Hasan, Eminönü iskelesinden Hareme giderken sandal dalgaların teslrile su almağa başlamış ve Kızkulesi açıklarında batmıştır. Bu sırada denize düşen ihtiyar sandalcı dalgalar arasında boğulmak üzere iken, civarda bulunan bir Yunan vapuru mürettebatı tarafından görülmüş ve derhal kurtarılmıştır. Sandalcı Hasan baygın bir halde Beyoğlu Belediye hastanesine kaldırılmış, tedavi altına alınmıştır.

Lodos fırtınasının Marmara ve Ege denizlerinde bazı kazalara sebeb olduğu tahmin edilmekle beraber, dün Mıntaka Liman Reisliğine herhangi bir kaza vukuuna dair bir haber gelmemiştir.

Arkadaşına sevgisini izhar için bir adam denize atıldı

(Baştarafı 1 inci sayfada)

kemle geçirerek, arkadaşının kafasına indirmiştir. Mehmed de, bunun üzerine derhal polise müracaat etmiş ve Hasandan davacı olmuştur. Ancak, biraz sonra öfkesi geçmiş, yaptığı işten nedamet duymuş ve:

Mehmede «beni affet, pişman oldum» diye yalvarıp yakarmışsa da, fayda etmemiş ve iş karakola intikal etmiştir. Hep birlikte karakola giderlerken, teessürü cinnet şeklini alan Hasan Çetin, arkadaşına:

«— Seni sevdiğimi isbat için, istersen emret, kendimi denize atayım. Ben, işte arkadaşımı böyle severim.»

Demiş ve tam o sırada deniz kenarından geçtiklerinden, kendini toparlayıp, pat diye denize atlamıştır. Arkasından polisler yetişerek, Hasanı güç belâ kurtarmışlardır.

Fakat, Mehmed buna rağmen arkadaşını affetmediğinden, hâdise cürmü meşhud mahkemesine kadar gitmiştir. Nihayet orada suçlunun ve şahidlerin hep birlikte ısrarı üzerine, Mehmed zorlukla davasından feragat ettirilmiştir.

Sözün kısası

İzcilerimiz

E. Ekrem Talu

Bizim izciler.. yarının yiğit vatan koruyucuları, bir kaç gündenberi Ankarada misafir bulunuyorlar. Sabah ve akşam derslerime gidip gelirken onlara sokaklarda rastlıyorum: Aziz yurdumun aslan gibi çocukları!

Çehrelerinde asla câli olmıyan bir vakar var.. vazifesinin ehemmiyetini müdrik olanların vakarı.

Şaka değil: Yarın, Büyük Şefin, Millet Babasının huzurunda, geçid resmine iştirak edecekler. Tribünleri dolduran bütün resmî ve gayri resmî, Başşehrin ahalisi onlara iftiharla ve güvençle bakıp:

— İstikbal geçiyor!. diyecekler.

Evet! On yedi yıllık genç Türkiyenin istikbali gene bu genç ellerdedir. Hiç bir gençlik, omuzlarında böyle mukaddes bir emanet, bu derece mühim bir mes'uliyet taşımadı. Buna karşılık, hiç bir nesil de bunun kadar bahtiyar değildir. Tarih bunları Atatürk ve İnönü nesli diye adlandıracaktır.

Bizim izcilerin başları o sebeb'den dik duruyor.. ninni olarak İstiklâl marşını işiten kulaklar eğilemez!

Üçer, beşer, grup halinde, Cümhuriyet merkezinin asfalt kaldırımlarında, şehri benimseyen emin adımlarla yürüyorlar. Her biri medenî terbiyenin necib timsali..

Kimi İzmirden, kimi İstanbuldan, kimi de gene yurdun herhangi bir muazzez bucağından gelmiş. Derhal tanışmış, ahbab oluvermişler. Nasıl olmasınlar ki hepsi de vatanın bölüm kabul etmez, tek ve müşterek bir varlık olduğunu biliyorlar. Onlar kendilerini yakınlaştıran, birleştiren tek bir sıfat tanıyorlar: Türklük!

Her şeyden üstün olan bu mukaddes sıfat hepsinin müşterek gururu medarıdır. İnanmazsanız, şu grupun önünde giden bayrağa müteveccih nazarlardaki kıvanca dikkat edin. O nazarlarda Kemalizmin bütün ideolojisini farkedersiniz.

Hayır! Tarihin en büyük Adamı, kurduğu rejimi bunlara emanet etmekle, asla yanılmadı. Bugünkü Türk gençliğinin eli şüphesiz ki en emin eldir. Bunu ben, o gençlikle her gün temasda bulunan bir hocanın sıfat ve tecrübesile söylüyorum.

Şimdi de, izcilerimize bakıyorum.. yarınki Türk ordusu, bugünkü Türk ordusundan aşağı kalmıyacaktır. Ve bugün herhangi bir taarruzdan masunluğunu bildiğimiz için topraklarında müsterih yaşadığımız vatan, bizden sonra gelecekleri de ayni huzur ve emniyet içerisinde yaşatacaktır.

Bana bu kanaati veren ve gönlümü sevinçle dolduran Türk gençliği ve onu temsil eden izcilerimiz var olsunlar!

E. Ekrem Talu

Bayram

İstanbul Müftülüğünden: Birinciteşrinin yirmi sekizinci Pazartesi günü Ramazanı Şerifin yirmi altısına müsadif olmakla (Bu akşam) Leylei kadir, İkinciteşrinin birinci Cuma günü Bayram olduğu ilân olunur.

BAYRAM NAMAZI
S. D.
7 7

Düzce İcra Memurluğundan:

Doktor Fahri veresesine (2000) küsur lira ödemiye borçlu Düzcenin Camikebir mahallesinden ölü Nalbant oğlu Ahmed Lûtfinin işbu borcundan dolayı ipotekli bulunan Düzcenin Camikebir mahallesinde kâin bir bab evdeki hissei şayiası diğer borçluların hisseleri birlikte açık artırma suretile satışa çıkarılmıştır.

Borçlu veresesinden kızı ve Ahmed Mutlu karısı Zehranın ikametgâhı meçhul bulunduğundan satış ilânı tebliğ edilememiş ve ilânen tebliğat ifasına karar verilmiştir.:

1 ci artırma 6/11/940 tarihinin Çarşamba günü saat 15 de ve 2 ci artırma da 19/11/940 tarihinin Cumartesi günü saat 11 de Düzce icra dairesinde yapılacağından mezbur Zehranın yazılı günlerde icra dairesine müracaatla borcu ödemediği takdirde satışın icra edileceği ve badehu bir güna itiraza hakkı olamıyacağı tebliğ makamına kaim olmak üzere ilân olunur.

940/26

Bayram çocukta neş'eyi doğuran en iyi vasıtadır!

Çocuklarımızın BAYRAM'ıklarını hazırlarken ULUSUN yardım ve şefkatine muhtaç yavruları da sevindirmek için Çocuk Esirgeme Kurumuna yardımda bulunmanızı Kurum saygı ile diler.

«Son Posta» nın edebî tefrikası: 91

YEŞİL TULUMBA

Yazan: Ercümend Ekrem Talu

Yerde, öteye beriye atılmış boş tenekeler, sepetler, zerzevat süprüntüleri vardı. İçeriden dışarıya ağır, iğrenç bir koku neşfediyordu. Girdi, arkasından kapıyı kapadı. Pabuçlarını çıkarıp, çorablarile, merdiveni yavaş yavaş tırmandı. Yukarı sofa, pislik bakımından, aşağıki taşlıktan pek de farklı değildi. Saimin yatması lâzım gelen oda kapısının önünde ve yerde, içinde yağlar donmuş boş bir iki tabak taşıyan kirli bir tepsi, tepsinin de başında, yalanan miskin bir kedi duruyordu.

Hayvan, Müjgânı görünce yaydan fırlamış bir ok gibi savuştu.

Kadına, gayri ihtiyarî, bir acıma hissi geldi. Zavallı Saim! Bekârlık onu ne hale koymuştu.. bu sefalet manzarası ayni zamanda bir de hakikat tecellî ettiriyordu: Demek ki Saim efendi başka bir kadınla evlenmek fikrile hareket etmemişti. Zira öyle olmuş olsaydı, o kadın —her kimse— bugün bu evin içinde olacaktı. O anda, eski kocasının, henüz evlenmeğe vakit bulamamış olacağını düşünmüyordu. Şahid olduğu perişanlık muhakemesini durdurmuştu.

Oda kapısını itti. Yer yatağının içinde bir insan değil, bir kadid yatıyordu. Müjgân o kadid ile gözgöze geldi. Hasta, belki fazla kudretsiz, âdeta bitik olduğu için, belki de gördüğü şeyi bir rüyaya hamlettiğinden hiç bir söz söylemedi. Sade, bakıyor, bakıyordu.

Müjgân da kendinde lâkırdı edecek takat bulamıyor, o da susuyordu.

Bu sahne, böylece bir iki dakika kadar sürdü. derken, Saim efendi, yatağının içinde davranmak istedi. Dirseklerinin üzerine dayandı. Fakat derman namına bir şey kalmamıştı. Kuruyan dudaklarının üzerinde, paslı dilini gezdirdikten sonra, solur gibi:

— Müjgân! dedi. Sen misin?. Nereden.. niçin geliyorsun?

Genç kadın heyecan içinde idi. Hakikati söylemenin yersiz olacağını düşünemiyerek cevab verdi:

— Mihaliçten geliyorum! Eşyamı almağa geldim.

Hasta işitmedi; yahud ki işitti ise de anlayamadı.

— Yoksa.. hasta olduğumu mu duydun?

— Hayır. Kimden duyacaktım?

— Bilmem. İnsanın içine doğar.. bazan. Otursana!

Müjgân, hatırını kırmadı. Yerde atılı duran ufak minderlerden birine diz çöktü. Aylarca ayni yastığa baş koyduğu adamın yüzüne dikkatle ve merhametle bakıyordu. O, sarfettiği gayretten yorgun düşmüş, gözlerini kapamıştı. Göğsünden, iç tırmalayıcı bir hırıltı çıkıyordu.

Tekrar uyandı.

— Müjgân!

— Efendim!

— Su ver bana.. içim yanıyor..

Kadın kalktı, hücrenin rafında duran tozlu sürahiden doldurduğu bardağı hastaya uzattı. Saim efendi bardağı alırken, eli, mutallakasının eline değdi.. yanıyordu.

Suyu, kana kana içtikten sonra bir parçacık kendine gelir, derman bulur gibi oldu. Hasta bakışlarını Müjgânın yüzüne tevcih ile, ayni suali tekrar etti.

— Niçin geldin?

Bu sefer hakikati söylemek icab etti:

— Değişecek elbisem, çamaşırım yoktu; ötemi berimi almağa geldi idim.

Derisi kemiğine yapışmış, toprak rengini almış bir el, karşıki odayı işaret etti. (Arkası var)

Telgraf, Telefon Ve Telsiz Haberleri

Askerî vaziyet

(Baştarafı 1 inci sayfada)

Hitlerin de, hal ve istikbal için dost edinmek niyetinde bulunduğu Fransadan Almanya, İtalya ve İspanya için istiyecekleri şeylerin, mantıkan zaruretin ve insafın hudutlarını aşmamaları icab eder. O, Fransanın daimî dostluğunu, düşündüğü veçhile, ancak bu suretle temin edebilir.

Almanyada, frenklerin Kontinan dedikleri, Asya ile Avrupayı ve dolayısile Afrikayı aralarında adilâne taksim edebilmek için bir Japon - Alman - Fransız ittifakını lüzumlü gören bir mütefekkirler zümresinin bulunduğunu evvelki yazılarımda anlatmıştım. Bunlara göre, eski dünya bolşeviklerle anarşistlere karşı ancak bu sayede korunabilir ve Almanya, Büyük ve Atlas Okyanuslar arasında ancak böyle bir ittifakın emri vaki olması halinde bir nâzım rolünü ifa edebilir. Bu zümre, İtalyaya Avrupanın sadece Afrikaya doğru atılmış bir köprüsü gözile baktığı gibi Sovyetler Birliğini, muhtelif milletlerden terekkübetmiş olduğu için, yeni bir şekil ve nizam verilmesi iktiza eden hususî bir teşekkül olarak tanır. Bu esasa göre, geçenlerde Berlinde, Almanya, İtalya ve Japonyanın murahhasları tarafından imzalanan ittifakta Fransanın yeri açık kalmıştır. O halde Hitlerin şimdi yaptığı şey bu açığı kapatmak yani kurmak istediği binada, Fransayı yeriae koymaktır.

Fransa mağlûb olduğu zaman başta general dö Gol olmak üzere bazı Fransız ricali, Almanlarla mücadele ve muharebeye devam etmek maksadile memleketi terk ve İngiltereye iltica ve iltihak etmişlerdi. İngiltere de bu cereyanı tutmuştu. Fakat bunların şimdilik orta Afrikanın batısındaki bazı mahdud ve uzak Fransız müstemlekelerinden başka yerlerde henüz esaslı bir nüfuz ve tesirleri görülmemiştir. Nitekim general dö Gol - İngiliz Dakar teşebbüsü de müsbet bir netice vermemiştir. Bununla beraber İngiltere'nin takviye ettiği general dö Gobilin propaganda hareketleri bir an bile durmadığı için Bay Hitler bunlara da bir nihayet vermek istiyerek resmî Vişi Fransası ile anlaşma yolunu tutmuştur.

Dün de izah ettiğimiz gibi, bu yol ayni zamanda İspanyanın işbirliğini kolaylaştırır. Elhasıl Petenin dahili iş ve vazifeleri, Almanya ile bir anlaşma halinde pek kolaylaşmış olacaktır. Filhakika Fransa, mukadderatının pek ehemmiyetli bir gününü yaşamaktadır. Onun için, maresal Peten ile arkadaşlarının verdikleri ve verecekleri kararlar pek ağır ve mes'uliyetlidir. Fakat onların, Fransa için bidayetten beri gizdikleri yolda azim ve cesaretle yürüdüklerini ve yürüyecekleri görüyoruz.

H. E. Erkilet

Hitlerin muvaffak olmıyan plânları

(Baştarafı 1 inci sayfada)

Garvin de haftalık makalesinde şu satırları yazıyor:

Suriyeyi bir üs haline ifrağ için her şeye teşebbüs edilecektir. Bu üsün Mısıra şarktan da hücum için askeri maksadla kullanılmak istendiği muhakkak olmakla beraber diğer hedefi de Iraktan Şam-Trablûs ve Hayfaya gelen petrol borularını ele geçirmektir.

İngiliz filosunu limanlarından ve faaliyetlerinden mahrum etmek suretile doğu Akdenizinden çıkarmak istiyen Mussolini'nin sabit fikri budur.

Balıkesir vilâyetinde muhtelif köprü ve yollar inşa edildi

Balıkesir 27 (A.A.) — Cümhuriyetin 17 inci yılına Balıkesir Vilâyeti mühim bir yol davasını başarmış olarak girmektedir. Geçen yıl seylâpdan harab olan Balıkesir - Sındırgı yolunda 250 metrelik Bigadiç, 90 metrelik Sındırgı, 30 metrelik Cehennemdere, 30 metrelik Değirmendere köprüleri yeniden Balıkesir - Bandırma yolu üzerinde 45 aded köprü ve menfez beton armeye tahvil edilerek inşa edilmiş ve müruru ubura açılmıştır. Balıkesir - Bandırma arasında 5, Balıkesir - Edremid arasında da 30 kilometrelik kısımlar yeniden yapılmıştır. Dursunbey - Tavşanlı istikametindeki tesviyei türabiyeli yolun inşaatına da hararetle devam olunmaktadır.

Tuna üzerindeki Yunan gemileri müsadere edildi

Sofya 27 (A.A.) — Nehir üzerinde nakliyat yapan Yunan şirketleri, yabancı gemiler ve yabancılar tarafından kiralanmış gemiler üzerine kontrol hakkı veren ve Romanya hükûmeti tarafından mer'iyet mevkine konulan kararnameyi şiddetle protesto etmişlerdir. Yunan şirketlerinden kiralanan ve Tuna üzerinde hububat nakli için işletilen 14 romorkör ve 24 mavna vardır.

Tertibatları değiştirilerek petrol nakline müsaid bir hale konulabilirse de nehir donmadan evvel bunların hazırlanması muhal görülmektedir.

Almanya için mühim olan şey muhtaç olduğu romorkörlerin teminidir.

Japonlar Alman - Çin kumpanyasının bir tayyaresini düşürdüler

Çunking, 28 (A.A.) — Resmî mahiyette olan Central Daily News gazetesi, Yunnan eyaletinde Kuming civarında Cumartesi günü Japon avcı tayyarelerinin Çin - Alman hava kumpanyasına aid bir yolcu tayyaresi düşürdüklerini haber vermektedir. Tayyare Çunkinge gitmekte iken Çin hükûmet merkezi üzerinde uğradığı hücum neticesinde geri dönmeğe mecbur olmuştur. Dönüş uçuşu esnasında 9 Japon tayyaresinin mitralyöz ateşine tutulan tayyarenin pilotu mecburen yere inmiş ve bu esnada tayyare ateş almış ve yanmıştır. Mürettebattan iki Alman ve iki Çinli yaralanmıştır. Diğer iki yolcunun sağ ve salim oldukları söylenmektedir.

Mareşal Peten İngiliz kralının mesajına halâ cevab vermedi

Londra, 28 (A.A.) — Verilen malûmata göre, İngiltere kralı tarafından mareşal Petaine gönderilen mesajın metni mareşalin cevabı alınmadan neşredilmiyecektir. Londra diplomatik mahfelleri bu cevabın önümüzdeki 24 saat zarfında geleceğini zannetmektedirler.

Hindistan Nazırının nutku

Londra 27 (A.A.) — Reuter bildiriyor:

Hindistan nazırı Amery, bugün öğleden sonra Gosport şehrinde bir nutuk söylemiş ve büyük bir vukufla askeri ve diplomatik vaziyeti gözden geçirmiştir.

Amery yakın bir istikbalde hayatî bir ehemmiyeti haiz olacak harb sahnesinin Yakınşarkta teessüs edeceğini, Hitlerin Napolyondan daha çok çabuk Waterloo'suna kavuşacağını söylemiştir.

Tramvaylarda bir kısım sıralar kaldırıldı

(Baştarafı 1 inci sayfada)

Beyoğlu cihetindeki bazı aralıkların orta kısımlarındaki bir ve iki kişilik sıralardan ikişer tanesi kaldırılmış ve bir genişlik temin edilmiştir.

Bazı tramvay arabalarında da iki kişilik oturma sıraları tamamen kaldırılarak bunların yerine birer kişilik kanapeler konulmuş bu suretle iki taraflı tek sıraların ortasında geniş bir ayakta durma yeri açılmıştır. Bu sıralar şimdilik yalnız ikinci mevki arabaların bir kısmında tecrübe mahiyetinde olarak kaldırılmıştır.

Bu tertib faydalı netice verdiği takdirde yakında bütün hatlarda işleyen arabalar bu şekle sokulacaktır.

Çocuk düşürmek istiyen kadınlara yardım eden doktorlar mı var?

(Baştarafı 1 inci sayfada)

menedecek kanunlar acaba beklenilen gayeyi temin edebiliyorlar mı? Yapılacak teşkilâtla bunu makul ve maksadı temin edebilecek bir şekle koymak imkânı yok mudur?

Bazı medenî memleketlerde olduğu gibi, bizde de, çocuk düşürülmesi «sıhhî bir sebebe müstenid değilse» menedilmiştir. Fakat, şimdiye kadar şurada burada çocuk düşürüldüğünü işittiğimiz halde, kanunen mes'ul edilenlerin pek çok olmadığını tahmin ediyoruz ve bilhassa teessüfle söylemek icab eder ki, bazı meslektaşlarımızın sıhhî hiç bir kayde bağlı olmaksızın çocuk düşürtmekte olduklarını da işitiyoruz. Acaba, bu arkadaşlarımız tıbbî tedbir ve kayıdlar altında, fennî şeraite uygun olarak yaptıkları bu çocuk düşürmelerin; hamile anaların kendi eliyle, fena şerait altında çocuklarını düşürmelerinden çok daha mahzursuz, tehlikesiz olacağını düşündüklerinden midir, nedir bilmem, bu işde fazlasile faal görünüyorlar.

Yalnız bir nokta daha var: Bu işi kanunlarla menederken, zaruret yüzünden çocuğuna bakamıyan, malî ve içtimaî vaziyeti birkaç çocuğu yetiştirmeye müsaid olmıyan ailelere yardım gibi, devlet himayesini temin etmek te, en başta düşünülecek ve bu mahzurlu hareketin önüne geçecek bir tedbirdir. Biz, bu işde bir hukukçu gibi değil, bir hekim gibi düşünürüz. Hayatını çalışmakla temin eden bir aile kadınının çocuğunu muhafazaya mecbur edilmesi belki kanunidir. Fakat, henüz memleketimizde resmî ve gayri resmî bütün müesseselerde memedeki çocuklara bakmak hususu teşkilâtlandırılmadıkça, doğan çocuk aileye zararlı, hattâ tehlikeli bir yük oluyor. Bu bakımsız çocuklar içtimaî bünyede zararlı birer unsur olarak yer alıyorlar.

Fakat, memleketimizde, bilhassa İstanbul gibi büyük şehirlerimzide modern geçinen bir hayatın icabları altında, malî ve içtimaî vaziyeti yerinde olanlar dahi memleket için ihmal edilmez bir vazife olan çocuk yapma hususuna lâkayıd kalıyorlar. Çocuk düşürme hâdisesi de, böyle ailelerde doktor eliyle kolaylıkla temin ediliyor. Fikirlerimi hülâsa edeyim:

1 — Mevcud kanunî kontrollar icab ettiği kadar yapılmamaktadır.

2 — Malî vaziyeti müsaid olmıyan, çalışmak mecburiyetinde olan kadınları, karnındaki çocuğu muhafazaya icbar etmek için henüz teşkilâtımız kifayetsizdir.

3 — Bazı memleketlerde olduğu gibi, sıhhî ve içtimai sebeblerden dolayı çocuğunu aldırmıya mecbur kalanların, müracaat edebilecekleri resmî tesekküller yoktur.

4 — Çocuk düşürme mahzurlarının devamlı bir şekilde halka telkini lâzımdır.

Bu serait temin edildikten sonra, bu şartlar dısında hareket eden ve buna alet olanların gayet ağır cezalarla mes'ul edilmeleri doğru olur.»

G. Ozansoy

Alman - Fransız işbirliğine karşı Birleşik Amerikada yükselen sesler

(Baştarafı 1 inci sayfada)

temlekelerini işgal edecektir.

Umumiyetle telâkki edildiğine göre, Hitler bu yeni plânını daha evvelki plânları İngiliz hava kuvvetleri tarafından akim bırakıldığı için tasavvur etmiştir. Amerikalı tefsiratçılara göre başlıca hedefi takviye için deniz kuvvetleri elde etmektir.

İngilterede akisler

Londra 27 (A.A.) — Reuter ajansının parlamento muhabiri bildiriyor:

Parlamenti gruplarından bazı azalar Hitler - Petain anlaşmasını müzakere etmek üzere derhal hususi bir celse akdini istemektedirler.

Bununla beraber, bu hususta şimdiye kadar grup reislerine bir takrir verilmiş değildir.

Resmî mahfeller, daha mufassal malûmat alınmadan yapılacak müzakerelerin az faydası olacağını tahmin etmektedirler.

İşbirliği askerî mahiyette değil

Londra 27 (A.A.) — Vichy'den gelen haberlere göre, Alman - Fransız teşriki mesaisi siyasî ve diplomatik mahiyette olmakla beraber askerî mahiyette değildir.

Rayhıştag toplanıyor

Stokholm 27 (A.A.) — Royter:

Dagens Nyheter gazetesi, Berlinden aldığı aşağıdaki telkrafı neşrediyor:

Berlin siyasî mahfellerinin kanaatine göre, Hitlerin, Almanyaya döndükten sonra yapacağı ilk şey, Franko ve Peten ile yaptığı görüşmelerin neticelerini bildirmek üzere Rayştag'ı toplamak olacaktır.

Londra 27 (A.A.) — İngiliz radyosunun Vichy'den istihbaratına göre, Fransız hariciye nazırı Baudoin istifa etmiştir. Laval hariciye nazırlığını deruhde etmiştir.

Berlinde bir tayyare fabrikası bombalandı

(Baştarafı 1 inci sayfada)

Hafif ve ağır muharebe tayyarelerinden mürekkeb filolarımız, dün gün düz, kısmen avcı tayyarelerinin himayesinde olarak Londraya ve cenubî ve merkezî İngilterenin sair yerlerine karşı hücumlarına devam etmişlerdir.

Evvelce de bildirildiği gibi İrlandanın 100 kilometre garbında 42 bin tonilâtoluk Empress of Britain İngiliz transatlantiğine çok ağır bir bomba isabet etmiş ve gemi ateş almıştır. Mürettebat sandallara binmeğe mecbur olmuşlardır.

Gece muharebe tayyarelerimiz Londraya karşı fasılasız olarak hücumlarına devam etmişlerdir.

Bundan başka Birmingham ve Coventry'de ve Liverpool limanında sınaî tesisat üzerine birçok bombalar atılmıştır.

Sivasta cezaevi

Sıvas 27 (A.A.) — Şehrimizde yapılmasına karar verilmiş olan yeni Cezaevinin inşaatı 55.000 liraya ihale olunmuştur. İnşaat önümüzdeki Mayısa kadar bitmiş olacaktır.

GÖZ HEKİMİ
Dr. Naci Bengisu, Doçent
Yeniden hastalarını kabule başlamıştır. Tel : 23464

Bugün matinelerden itibaren
Kadıköy
OPERA
sinemasında
Zorla Tayyareci
ve
MİSTER MOTO'nun
SON İHTARI
29/10/940 Salı saat 21 de
ÇİFTE KERAMET
Şehir tiyatrosu artistleri tarafından

Dünkü lig maçları

(Baş tarafı 1 inci sayfada)

7 sayı ilâve etmiş olan Galatasarayın dünkü maçı hiçbir bakımdan iyi değildi.

Uzun müddet müdafaa halinde oynıyan Süleymaniye karşısında Galatasaray, iki penaltı yapmış ve bir müddet de müdafaada müşkül vaziyetlere düşmüştür.

Süleymaniye takımındaki canlılık, topa vuruş, hattâ sürat Galatasaray takımında eksik olan vasıflardı.

Tutuk bir oyun içinde bocalıyan Galatasarayın her oyuncusu mümkün olduğu kadar uzun müddet topla oynuyor, müdafiler bile bazan hücum hattı arasında yer alıyordu.

İlk devrede Süleymaniyeden, ikinci devrede Galatasaraydan birer oyuncu sakatlanıp dışarı çıktılar.

Birinci devrede Salâhaddin ve iki defa Cemil, ikinci devrede Gündüz, Buduri, Salâhaddin ve gene Gündüz bir gol yaptılar.

Kaleci Hızır, kurtardığı bir penaltıdan sonra ikinci penaltıyı tutamadı.

Fenerbahçe 4 — Altıntuğ 1

Fenerbahçe müdafaasının oldukça bozuk oyunu karşısında işi sıkı tutan Altıntuğ takımı devamlı bir surette yaptığı tazyikle Fener müdafaasını bir müddet tehdid etti.

Oyun kudretleri enerjiden ileri gidemiyen Altıntuğlular büyük fırsatlara rağmen birkaç mühim şütü kale yakınından hep dışarı attılar. Çareyi uzun paslı oyunda bulan Fenerbahçe hissedilir bir hâkimiyet tesis ettiği zamanda da direğe gelen iki mühim şütle âdeta talihsizliğini ilân etmişti.

Yaşarın şahsi bir hücumu 36 nci dakikada golle bittiği zaman gerilen sinirlerin çözüldüğü derhal göze çarptı.

Altıntuğlular, ikinci devreyi hemen hemen kalelerinden uzaklaşamadan geçirdiler.

12 nci dakikada Basrinin yaptığı ikinci sayı, üstüste yapılan Fenerbahçe hücumlarının tesirini gösterdi.

Altıntuğ kalesinden kurtulan topu çok müsaid yerde yakalıyan Altıntuğ sağ açığı Fener kalecisinin vaktinden evvel kaleden çıkmasından istifade ederek 21 inci dakikada takımının yegâne golünü yaptı. Sert bir müdafaaya başvuran Altıntuğ 27 nci dakikada Esadın çektiği penaltıdan üçüncü golü yedi.

Hırçın bir şekil âlan oyunun bu sayıdan sonraki kısmı ceza atışlarile geçti. K. Fikretin kornerden çektiği topa güzel bir kafa vuran Niyazi Fenerin 4 üncü sayısını güzel bir surette yaptı, oyun böylece bitti.

Ömer Besim

1.Spor 2 — Topkap 2

Şeref sahasında oynanan bu oyunun ilk devresini 1-0 Topkap kazandı. İkinci devrede yapılan sayılardan sonra müsabaka 2-2 berabere gitti.

Beyoğluspor 1 — Beykoz 0

Daha ziyade Beyoğlusporun hâkimiyeti altında cereyan eden bu maçta Beykoz kısmen müdafaa halinde kaldı.

Devrenin 42 nci dakikasında Beyoğluspordan Hakkı kafa ile maçın yegâne sayısını yaptı.

İkinci devrede Beykoz mutlak surette beraberlik için birçok gayret sarfetti.

Beykozun lüzumsuz telâşı yüzünden kaçırdığı fırsatlardan sonra maç 1-0 Beyoğlusporun galibiyetile bitti.

Beşiktaş 8 — Vefa 1

Beşiktaşın büyük bir galibiyetle geçen oyun yüksek sayı farkına rağmen baştan sona kadar heyecanlı bir şekilde geçti. Beşiktaş ilk sayısını beşinci dakikada, ikinci golünü yirminci dakikada Şeref vasıtasile yaptı.

35 inci dakikada Şeref üçüncü, 40 ncı dakikada Şükrü dördüncü golü yaptığından devre 4 - 0 Beşiktaşın lehinde bitti.

İkinci devreye Vefa biraz daha düzgün bir şekilde başlar gibi oldu. Halbuki Beşiktaşlılar gene beşinci dakikada Şükrü vasıtasile beşinci sayılarını da yaptılar.

Vefa bu müşkül ane rağmen canlanır gibi olduğu bir sırada Sulhi Vefanın tek sayısını güzel bir vuruşla 15 inci dakikada yaptı.

Beşiktaş bu sayıdan coşmuş olacak ki 25 inci dakikada Hakkı, 30 uncu dakikada Memduh, birkaç dakika sonra da tekrar Memduh 8 inci golleri yaparak maçtan 8 - 1 gibi büyük bir sayı farkile galib çıkmasına âmil oldular.

İkinci küme maçları

Davudpaşa takımı güzel bir oyundan sonra Doğusporu 4 - 1 mağlûb etti.

Bakırköyle Eyüb arasındaki maçta büyük bir çekişme oldu. Neticede Bakırköy 3 - 2 galib geldi.

Karagümrükle Demirspor arasındaki maç 5-1 Karagümrüğün galebesile sona erdi.

Anadolu ile Anadoluhisar arasındaki maç 1-1 berabere bitti.

Alemdar takımı da 7-0 gibi bir sayı farkile Rumelihisarı takımını yendi.

Hilâl takımı da güzel bir oyundan sonra 9-0 Beylerbeyini mağlûb etti.

Fenerbahçe kongresi

Dün Fenerbahçe klübü beden terbiyesi kanunu münasebetile yaptığı kongrede intibaka karar vermiştir.

Çarşamba günü yapılacak Galatasaray, Fenerbahçe maçından evvel matbuat takımile, Fenerbahçe tekaüdleri arasında bir maç yapılacaktır.

Emniyet Sandığı İlânları

Emniyet sandığının emlâk satmak ve almak istiyenleri alâkadar eden mühim bir kararı:

Müessesemiz, emlâk satın almak istiyen tasarruf erbabının, günden güne artan tavassut talepleri karşısında bir taraftan bunlara yardım, diğer taraftan milli servetin mühim bir rüknü olan emlâkin masrafsız ve değer bedelile el değiştirmesini kolaylaştırmak suretile, mülk sahiplerine hizmet maksadile, şu kararı almıştır:

Bundan böyle İstanbuldaki satılık emlâkin resim ve mufassal adresleri sair gerekli malûmat ile birlikte, mal sahiplerinin taleb ve müracaatları üzerine, satış salonumuzda halka arzolunacaktır.

Hergün yüzlerce vatandaş tarafından ziyaret edilen bu salonda gayrimenkullerinin satılığa konmasındaki büyük menfaatleri halkımızın takdir edeceğine şüphe yoktur.

Bu işlerden alınacak ücret: Satılığa konan gayrimenkul için taleb edilen bedel üzerinden, bir liradan aşağı olmamak kaydile, üç ay için, bin lirada on iki buçuk kuruştur.

Emlâk satın almak istiyenlerin her şeyden evvel satış salonumuzu ziyaret etmelerini tavsiye ederiz. (10205)

Bu gece
Beyoğlunda HALK sinemasında
RAŞİD RIZA Tiyatrosu
HALİDE PİŞKİN beraber
AFACAN Komedi 4 perde
Fiatlar: Koltuk (30), balkon (20), localar 200 - 150 kuruştur.

Her sene en güzel filmini Bayramda gösteren sinemada
BALALAYKA
NELSON EDDY — İLONA MASSEY
Çarşamba akşamı MELEK sinemasında

Yeni havacılarımız

Türk Hava Kurumu Hava Gedikli Hazırlama Yuvası talebelerinin Ankarada Atatürk anıtına çelenk koyduklarını yazmıştık. Resim, genç havacılarımızı anıt önünde göstermektedir.

MİLLÎ PİYANGO

29. İlkteşrin. 1940 Cümhuriyet Piyangosu

İkramiyeleri hem büyük
hem çeşitli
hem fazladır

İkramiy Adedi	İkramiye Lira	İkramiye Lira
1	60.000	60.000
1	20.000	20.000
2	10.000	20.000
4	5.000	20.000
80	1.000	80.000
80	500	40.000
400	100	40.000
4.000	10	40.000
80.000	2	160.000
84.568		480.000
Teselli mükâfatı 48	250	12.000
84.616	Yekûn	492.000

Bu Plân zengindir. (60.000) liralık bir büyük ikramiye vardır. Ayrıca (20.000) liralık ikinci büyük ikramiye vardır. Eğer talihiniz bunlara erişemezse yine müteessir olmayın. Çünkü iki tane de onar bin liralık ikramiyeleri kazanabilirsiniz. Bu çekilişte (4) tane (5.000) liralık ikramiye, (80) tane (1.000) liralık, (80) tane (500) liralık ikramiyeler vardır. Plânı iyice tetkik ederseniz daha küçük ikramiyelerdeki tenevvüü açıkça görürsünüz. İkramiyeler miktarı hem büyük hem çeşitlidir. Hele orta ikramiyeler kuvvetlidir, fazladır. Bu fevkalâde Piyangonun biletleri 8.1 inci Teşrinden itibaren satışa çıkarılmıştır. Bu Piyangoda mevcut (400.000) biletten (84.616) tanesi yani 21,1 ri mutlaka ikramiye kazanacaktır. Bu tertipte tam bilet iki lira, yarım bilet (1) liradır. Unutmayınız iki tam biletler ikramiyenin tamamını, yarım biletler yarısını alır.

(10) tam biletli ve (10) yarım biletli karnelerle mutlaka amortilerin tamamını veya yarısını ve belki de büyük ikramiyeyi kazanmak suretile talihinizi tecrübe imkânına maliksiniz.

Cümhuriyet Piyangosunda bir yenilik olmak üzere (48) adet (250) şer liralık teselli mükâfatı ihdas edilmiştir. 29. I inci Teşrinde Ankarada çekilecek olan bu zengin ve fevkalâde Piyangonun hususiyetlerini izah eden (8) sahifelik broşürleri bayilerden isteyiniz.

Maliye Vekâletinden:

Gümüş yüz kuruşlukların tedavülden kaldırılması hakkında ilân

Gümüş yüz kuruşlukların yerine gümüş bir liralıklar darp ve piyasaya kâfi miktarda çıkarılmış olduğundan gümüş yüz kuruşlukların 31/İkincikânun/1941 tarihinden sonra tedavülden kaldırılması kararlaştırılmıştır.

Gümüş yüz kuruşluklar 1/Şubat/1941 tarihinden itibaren artık tedavül etmiyecek ve ancak yalnız mal sandıklarile Cümhuriyet Merkez Bankası şubelerince kabul edilebilecektir.

Elinde gümüş yüz kuruşluk bulunanların bunları mal sandıklarile Cümhuriyet Merkez Bankası şubelerine tebdil ettirmeleri ilân olunur. «70025» «10216»

KUŞ TÜYÜNDEN

Yastık, Yorgan, Yatak kullanmak kese ve sıhhatinize faydalıdır.

BİR KUŞ TÜYÜ YASTIK 1 LİRADIR.

Yatak yorganları da pek ucuzdur. Adres: İstanbul Çakmakçılar Kuş Tüyü Fabrikası Telefon: 23027

Deniz Levazım Satınalma Komisyonu ilânları

	T. bedeli Lira Kr.	Kat'i teminatı Lira Kr.
1000 Kilo yün çorap ipliği	3620. 00	
1000 Kilo yün fanila ipliği	3620. 00	
	7240. 00	1086. 00

1 — Yukarıda cins, miktar, tahmin bedelleri ile kat'i teminatı yazılı iki kalem yün ipliğinin 6/ 2inci teşrin/940 Çarşamba günü saa 14 de pazarlıkla eksiltmesi yapılacaktır.

2 — İsteklilerin 2490 sayılı kanunda yazılı vesika ve yukarıda gösterilen mikdarda kat'i teminat makbuz veya banka mektubu ile birlikte Kasımpaşada bulunan komisyona müracaatları. (10356)

★ ★

	Lira Kuruş	Lira Kruş
8000 Kilo kösele	30.520. 00	2289. 00
5000 Kilo vaketa	19.075. 00	1430. 63
	49.595. 00	3719. 63

1. — Cins, miktar tahmin bedeli ile ilk teminatları yukarıda yazılı kösele ve vaketanın 5/2. Teşrin/940 tarihine rastlıyan Salı günü saat 14 de pazarlık eksiltmesi yapılacaktır.

2. — Şartnamesini görmek ve almak istiyenlerin hergün ve pazarlığa iştirâk edeceklerin de belli gün ve saatte Kasımpaşada bulunan komisyona müracaatları. «10207»

Urfa Gümrük Taburu Satınalma Komisyonu Başkanlığından:

Cinsi	Miktarı Kilo	Tutarı muhammen Lira	% 7,5 teminatı Lira	İhalenin nasıl yapılacağı	İhalenin günü	saati
Sade yağı	12000	18000	1350	Kapalı zarfla	8.11.940	10 Cuma
Buğday kırma	493500	17274	1296	Kapalı zarfla	8.11.940	10.30 »
Arpa	583000	36729	2755	Kapalı zarf	8.11.940	14.30 Cuma

A — Yukarıda yazılı üç kalem erzak kapalı zarfla hizalarında gösterilen gün ve saatlerde ihaleleri yapılacaktır.

B — Şartnameleri okumak isteyenler A. fıkrasında sözü geçen binadaki satınalma komisyonunda her gün okuyup görebilirler.

C — İstekliler girmek istedikleri kalemin hizasında gösterilen teminat akçesini Urfa Gümrük veznesine yatırıp vezne makbuzu veya banka mektubile şartnamenin dördüncü ve hususî şartların sekizinci maddesinde kendilerinden istenilen vesikalarla birlikte teklif mektublarını ihale saatından bir saat evvel komisyona vermiş bulunacaklardır. «9921»

O ŞEKER BAŞKA ŞEKER!

Söyledik gene söylüyoruz.

ALİ MUHİDDİN HACI BEKİR

Şeker ve Lokumlarını, ne bizde ne Avrupada ne de Amerikada taklit edemiyorlar.

ALİ MUHİDDİN HACI BEKİR

Ticarethaneleri

Merkezi: Bahçekapı; şubeleri: Beyoğlu, Karaköy, Kadıköy

Bayram ve Pazar günleri açıktır.

Devlet demiryolları ve limanları işletmesi umum idaresi ilânları

Muhammen bedeli (6163) lira (50) kuruş olan muhtelif eb'adda 720 metre yeraltı kablosu ve 17 aded kablo başı ile muhtelif eb'adda 12 aded yeraltı mufu ve 13 aded harici armatör (6.11.1940) Çarşamba günü saat (14) on dörtte Haydarpaşada Gar binası dahilindeki komisyon tarafından pazarlıkla satın alınacaktır.

Bu işe girmek istiyenlerin (924) lira (53) kuruşluk kat'i teminat ve kanunun tayin ettiği vesaikle birlikte pazarlık günü saatine kadar komisyona müracaatları lâzımdır.

Bu işe aid şartnameler komisyondan parasız olarak dağıtılmaktadır. (10307)

Muhammen bedeli 9700 (dokuz bin yedi yüz) lira olan 5000 aded meşe dar hat traversile 280 aded meşe dar hat makas traversi 6/11/1940 Çarşamba günü saat 15,30 da kapalı zarf usulile Ankarada idare binasında satın alınacaktır.

Bu işe girmek istiyenlerin 727,50 (yedi yüz yirmi yedi lira elli kuruş) liralık muvakkat teminatla kanunun tayin ettiği vesikaları ve tekliflerini aynı gün saat 14,30 a kadar komisyon reisliğine vermeleri lâzımdır.

Şartnameler parasız olarak Ankarada malzeme dairesinden, Haydarpaşada Tesellüm ve Sevk Şefliğinden dağıtılacaktır. (10033)

Bayramda yalnız

KIZILAY GAZETESİ

Çıkacaktır.

İlânlarınızı vermekle hem kendinize ve hem de Kızılaya yardım etmiş olacaksınız.

İLÂN FİATLARI		
İlân sayfasında	santimi	50 Krş.
Sondan evveli ksayfada	„	100 „
2 nci sayfada	„	250 „
1 nci sayfada	„	500 „

Müracaat yeri:

İstanbulda, Postahane karşısında Kızılay satış bürosu, Tel: 22653

İstanbul, Postane arkasında ilâncılık şirketi. Telefon: 20094 — 95

Nafıa Vekâletinden:

Eksiltmeye konulan iş:

1. — Tarsusta Berdan sulama şebekesi ikinci kısım ve deşarj kanalları ile sınaî imalâtı ve işletme binaları inşaatı muhammen keşif bedeli vahidi fiat üzerinden «800.000» liradır.

2. — Eksiltme 20/11/940 tarihine rastlıyan Çarşamba günü saat 15 de Ankarada Sulama İşleri İşletme Merkez binası içinde toplanan su eksiltme artırma komisyonu odasında kapalı zarf usulile yapılacaktır.

3. — İstekliler, eksiltme şartnamesi, mukavele projesi bayındırlık işleri genel şartnamesi fennî şartname ve projeleri «40» lira mukabilinde su işleri reisliğinden alabilirler.

4. — Eksiltmeye girebilmek için isteklilerin «35.750» liralık muvakkat teminat vermesi ve eksiltmenin yapılacağı günden en az üç gün evvel ellerinde bulunan vesikalarla birlikte bir dilekçe ile Nafıa Vekâletine müracaat ederek bu işe mahsus olmak üzere vesika almaları ve bu vesikayı ibraz etmeleri şarttır.

Bu müddet içinde vesika talebinde bulunmayanlar eksiltmeye iştirak edemezler.

5. — İsteklilerin teklif mektublarını ikinci maddede yazılı saatten bir saat evveline kadar su işleri reisliğine makbuz mukabilinde vermeleri lâzımdır.

Postada olan gecikmeler kabul edilmez. «6940» «10132»

DESCHIENS

KANSIZLIK

Bir çok hastalıklara sebeb olur. Kansızlığı;

DESCHIENS ŞURUBU kullanmakla tedavi ediniz.

DESCHIENS ŞURUBU zafiyeti giderir, vücuda kan, kuvvet ve iştiha temin eder. Bütün hastalıkların önünü alır.

Reçete ile satılır

Üniversite A. E. P. Komisyonundan:

1675 lira 68 kuruşlu keşifli Üniversite talim taburu binasının çatı tamirinin açık eksiltme ile ihalesi 5.11.940 Salı günü saat 15 de Rektörlükte yapılacaktır. İsteklilerin 126 liralık muvakkat teminat makbuzu ve en az 1000 liralık bu gibi iş yaptığına dair ihaleden sekiz gün evvel İstanbul vilâyetinden alınmış ehliyet vesikası ve 940 yılı Ticaret Odası kâğıdlarını hâmil olmaları. Keşif, şartname, mukavele projesi hergün Rektörlükte görülebilir. (10027)

Bir komprime hayat karşılığıdır.

En sıkışık zamanda size en büyük yardımcıdır. Kalori, gıda, lezzet ve nefaset bakımından tatmin edici mahiyeti ve yüksek evsafı haizdir. Mercimek, bezelye, duğday ve sair çorbalık komprimelerimizi her yerde bulabilirsiniz.

ÇAPAMARKA MÜSTAHZARATI

M. NURİ ÇAPA Kuruluş tarihi: 1915

İstanbul Levazım Âmirliğinden Verilen Haricî Askerî kıtaatı İlânları

72,000 kilo sabun kapalı zarfla eksiltmiye konmuştur. İhalesi 4/11/940 Pazartesi günü saat 11 de Erzurumda askerî satın alma komisyonunda yapılacaktır. Tahmin bedeli 36,000 lira ilk teminatı 2700 liradır. Evsaf ve şartnamesi komisyonda görülür. Taliplerin kanunî vesikalarile teklif mektuplarını ihale saatinden bir saat evvel komisyona vermeleri. (1253) 9900

✶ ✶

Aşağıda yazılı mevadın kapalı zarfla eksiltmeleri hizalarında yazılı gün ve saatlerde Manisada askerî satın alma komisyonunda yapılacaktır. Taliblerin ihale saatlerinden bir saat evvel kanunî vesikalarile teklif mektublarını komisyona vermeleri. Şartnameleri komisyonda görülür.

Cinsi	Miktarı Kilo	Tutarı Lira	Teminatı Lira	İhale gün ve saati
Kuru ot.	1,080,000	59,400	4455	12/11/940 10
Yoğurt.	40,000	7,000	525	9 » » 10
Koyun eti.	30,000	11,700	877,50	12 » » 14
Sabun.	120,000	41,400	3105	15 » » 10
Makarna.	120,000	36,000	2700	14 » » 10
Nohud.	120,000	16,200	1215	14 » » 14
Bulgur.	600,000	78,000	5850	15 » » 10
Kuru fasulye.	600,000	135,000	10,425	13 » » 14
Arpa unu.	432,000	32,400	2430	13 » » 10

(1333 - 10200)

✶ ✶

700 ton kuru ot pazarlıkla satın alınacaktır. İlk teminatı 3675 liradır. Pazarlık günü 4/11/940 Pazartesi günü saat 15,30 dadır. Pazarlığa iştirak edeceklerin kanunî vesikalarile Çorlu askerî satın alma komisyonuna müracaatları. (1337 - 10238)

★ ★

Aşağıda yazılı mevadın kapalı zarfla eksiltmeleri hizalarında yazılı gün ve saatlerde Gazi Antepte askerî satın alma komisyonunda yapılacaktır. Taliblerin kanunî vesikalarile teklif mektublarını ihale saatlerinden bir saat evvel komisyona vermeleri.

Cinsi.	Miktarı Kilo	Tutarı Lira	Teminatı Lira	İhale gün ve saati
Arpa.	610,000	43,249	3244	8/11/940 14
Saman.	300,000	7,500	563	7 » » 15
Arpa.	85,000	6,026	452	8 » » 15
Arpa.	610,000	43,249	3244	7 » » 14
Kuru ot.	410,000	20,500	1538	7 » » 14
Saman.	300,000	7,500	563	8 » » 15
Kuru ot.	410,000	20,500	1538	8 » » 14

Yukarıda yazılı mevadın şartname ve evsafları Ankara, İstanbul Levazım Âmirlikleri ve Gazi Antep askerî satın alma komisyonlarında görülür. (1339 - 10280)

★ ★

İki fırın inşa ettirilecektir. Pazarlığı 8/11/940 Cuma günü saat 14,30 da Çorluda askerî satın alma komisyonunda yapılacaktır. Bir fırının keşif bedeli 11,100 lira 32 kuruştur. Plân ve keşifleri ve şartnamesi Çorluda komisyonda görülür. Taliblerin ilk teminat ve kanunî vesikalarile komisyona gelmeleri. (1361) (10316)

✶ ✶

2400 ton buğday pazarlıkla satın alınacaktır. Tahmin bedeli 180,000 liradır. Pazarlığı 31/10/940 günü saat 11 de Ankarada Lv. Âmirliği satın alma komisyonunda yapılacaktır. Taliplerin belli vakitte komisyona gelmeleri. (1369) (10349)

✶ ✶

Hepsine tahmin edilen fiatı 33,636 lira olan mevcud listesinde cins ve miktarı yazılı telefon ve santrallarile bazı yedek aksam pazarlıkla satın alınacaktır. İsteklilerin 5046 liralık kat'i teminatlarile 6/11/940 Çarşamba günü saat 11 de Ankarada M. M. V. satın alma komisyonuna gelmeleri. (1353 - 10278)

Son Posta Matbaası: Neşriyat Müdürü: Selim Ragıp Emeç

SAHİBLERİ: S. Ragıp EMEÇ A. Ekrem UŞAKLIGİL